CIVIS DAYS 2025 in Rome

The photobook

CIVIS Days 2025

Editorial

Η ετήσια εκδήλωση “CIVIS Days” φιλοξενήθηκε για τη φετινή χρονιά στο Πανεπιστήμιο Sapienza της Ρώμης, 11-13 Ιουνίου 2025 με θέμα: «Συμπερίληψη και Διαφορετικότητα στην Ανώτατη Εκπαίδευση».

Στο πλαίσιο της Ευρωπαϊκής Πανεπιστημιακής Συμμαχίας CIVIS, έγινε έκκληση στα μέλη της κοινότητας να υπερβούν τις παραδοσιακές έννοιες της συμπερίληψης και να υιοθετήσουν ένα πιο διασυνδεδεμένο μοντέλο μάθησης.

Για πρώτη φορά στην ιστορία της εκδήλωσης CIVIS Days,
οι Ακαδημαϊκές Βιβλιοθήκες είχαν ενεργό συμμετοχή με τη δημιουργία διαδραστικής συνεδρίας με τη μέθοδο Fishbowl.

Στη Ρώμη, οι Βιβλιοθήκες της Ευρωπαϊκής Συμμαχίας CIVIS απέκτησαν για πρώτη φορά κεντρικό ρόλο, αναδεικνύοντας τη σημασία τους ως ζωντανά κέντρα γνώσης, συμπερίληψης και συνεργασίας.

Τη Βιβλιοθήκη, Κέντρο Πληροφόρησης ΕΚΠΑ, εκπροσώπησαν με επιτυχία οι βιβλιοθηκονόμοι, Κυριακή Παπαδοπούλου (Βιβλιοθήκη Φιλοσοφικής Σχολής) και Μαρία Κατσέα (Βιβλιοθήκη Νομικής Σχολής), που συμμετείχαν ενεργά σε διαδραστικές συνεδρίες όπως:

Βιβλιοθήκες και Συμπερίληψη : όταν η Διαφορετικότητα γίνεται Δύναμη

Στη συνεδρία υιοθετήθηκε μια ιδιαίτερα δυναμική προσέγγιση: η μέθοδος Fishbowl, ένας ανοιχτός, συμμετοχικός διάλογος που έφερε κοντά φοιτητές και βιβλιοθηκονόμους από όλα τα πανεπιστήμια της Συμμαχίας.

Το ερώτημα που κέντρισε το ενδιαφέρον της συζήτησης ήταν: πώς μπορούν οι βιβλιοθήκες να λειτουργήσουν ως ασφαλείς και υποστηρικτικοί χώροι που αντιμετωπίζουν τις διακρίσεις και προάγουν τη διαφορετικότητα;

Μέσα από δυναμικές ανταλλαγές απόψεων, αναδείχθηκαν συγκεκριμένες πρωτοβουλίες: η παροχή πολυγλωσσικών πηγών, ο σχεδιασμός υποστηρικτικών και συμπεριληπτικών υπηρεσιών, η διοργάνωση εκδηλώσεων για ευάλωτες κοινωνικές ομάδες και η εκπαίδευση του προσωπικού σε θέματα συμπερίληψης.

Οι εκπρόσωποι του ΕΚΠΑ ανέδειξαν τόσο την πολιτική ισότητας του Πανεπιστημίου όσο και τις υποστηρικτικές υπηρεσίες που έχουν σχεδιαστεί για να προάγουν την ισότιμη πρόσβαση και να ανταποκρίνονται στις ανάγκες όλων των μελών της ακαδημαϊκής κοινότητας, ανεξαρτήτως προέλευσης ή ιδιαιτεροτήτων.

Στο πλαίσιο του Συνεδρίου CIVIS DAYS πραγματοποιήθηκαν και άλλες διαδραστικές συνεδρίες που αφορούσαν στις Βιβλιοθήκες και γενικότερα στις διοικητικές υπηρεσίες των Ακαδημαϊκών Ιδρυμάτων.

Οι βιβλιοθηκονόμοι του ΕΚΠΑ είχαν ενεργή συμμετοχή σε ομάδες εργασίας, στις οποίες είχαν την ευκαιρία να αναδείξουν πρακτικές μέσα από την πολυετή επαγγελματική τους εμπειρία, καθώς επίσης και να εμπλουτίσουν τον διάλογο με τις γνώσεις τους από τους επιστημονικούς κλάδους της εξειδίκευσης που διαθέτουν.

Εξαιρετικό ενδιαφέρον παρουσίασαν οι διαδραστικές συνεδρίες SUCTI@CIVIS και "Cascade"

Η πρώτη αναφερόταν στο πρόγραμμα/σχέδιο SUCTI, ένα πρόγραμμα για την εκπαίδευση/επιμόρφωση προσωπικού σε θέματα διαπολιτισμικής επικοινωνίας και διεθνοποίησης,ενώ η δεύτερη είχε θέμα τις ιδέες και τις δράσεις ενός δυναμικού δικτύου με τίτλο «CASCADE» που προωθεί τη συνεργασία μεταξύ ιδρυμάτων και φορέων εφαρμόζοντας εργαλεία και πρακτικές συμμετοχικής έρευνας και εκπαίδευσης.

Μηνιαίες Τηλεδιασκέψεις (CiVIS Zoom meetings): Ενισχύοντας έναν επιτυχημένο θεσμό

Η διαδικτυακή τηλεδιάσκεψη, ανοιχτή σε όλους τους Βιβλιοθηκονόμους της Συμμαχίας, αφιερώθηκε στην ενίσχυση ενός ήδη επιτυχημένου θεσμού: των μηνιαίων θεματικών διαδικτυακών συναντήσεων (Zoom meetings). Η ιδέα που παρουσιάστηκε στην Εβδομάδα Εκπαίδευσης (Staff Week 2022) στο Πανεπιστήμιο Sapienza της Ρώμης και ξεκίνησε τον Σεπτέμβριο του ίδιου έτους, έχει εξελιχθεί σε ένα δυναμικό δίκτυο συνεργασίας που πλέον ενισχύεται και από τη συμμετοχή των Βιβλιοθηκών των Αφρικανικών Πανεπιστημίων, εταίρων της Συμμαχίας CIVIS, από τον Σεπτέμβριο του 2024.

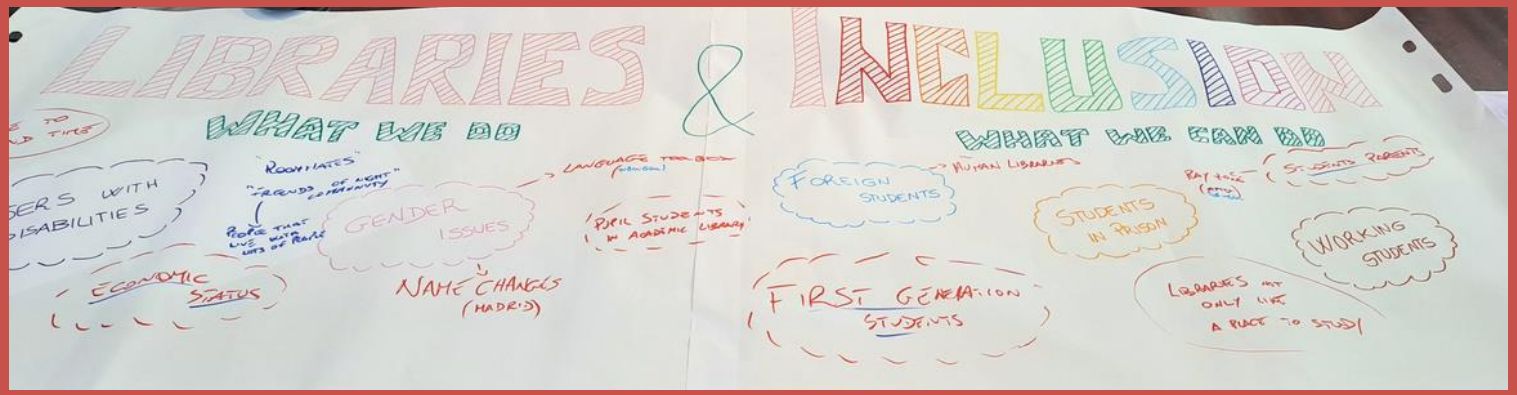

CIVIS Days 2025 Editorial

Τέλος, συζητήθηκαν μελλοντικές συνεργασίες μεταξύ των Βιβλιοθηκών της Συμμαχίας CIVIS, ενώ έγινε ενημέρωση για τον σχεδιασμό του BIP που θα απευθύνεται σε Βιβλιοθηκονόμους με σκοπό την εκπαίδευσή τους.

Παράλληλα, παρουσιάστηκε η καινοτόμα ιδέα για τη δημιουργία πλατφόρμας ανοιχτών εκπαιδευτικών πηγών, OER (Open Educational Resources), όπου θα έχουν πρόσβαση οι Βιβλιοθήκες και κατ' επέκταση όλα τα μέλη των Πανεπιστημίων της Συμμαχίας CIVIS. Επιπλέον, έγινε μια σύνοψη των βασικών θεμάτων που συζητήθηκαν στη διαδραστική συνεδρία με θέμα "Βιβλιοθήκες και Συμπερίληψη" (Fishbowl session) και διαμορφώθηκε το πρόγραμμα των διαδικτυακών συναντήσεων (Zoom meetings) για το ακαδημαϊκό έτος 2025-2026, με επίκαιρα θέματα που απασχολούν τους Βιβλιοθηκονόμους.

Οι Βιβλιοθηκονόμοι του ΕΚΠΑ συνεχίζουν να συμβάλλουν καθοριστικά στη διαμόρφωση του προγράμματος, συνεισφέροντας στην περαιτέρω ανάπτυξη αυτού του διεθνούς δικτύου συνεργασίας.

Η παρουσία της ΒΚΠ του ΕΚΠΑ στην ετήσια εκδήλωση CIVIS Days συνεχίζει μια επιτυχημένη πορεία διεθνών συνεργασιών που ξεκίνησε το 2022 και ενισχύεται διαρκώς με νέες καινοτόμες πρωτοβουλίες.

Βασικές ιδέες της ατζέντας του Συνεδρίου “CIVIS Days 2025”

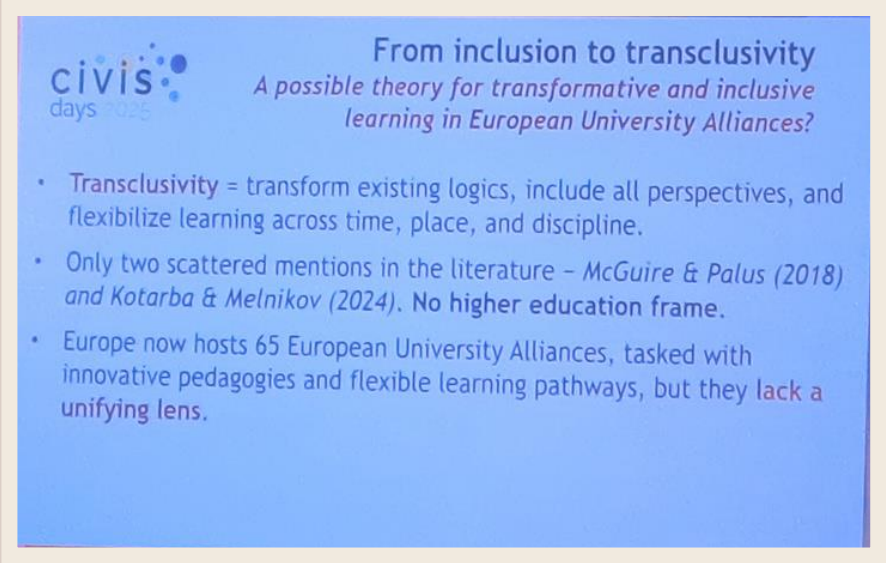

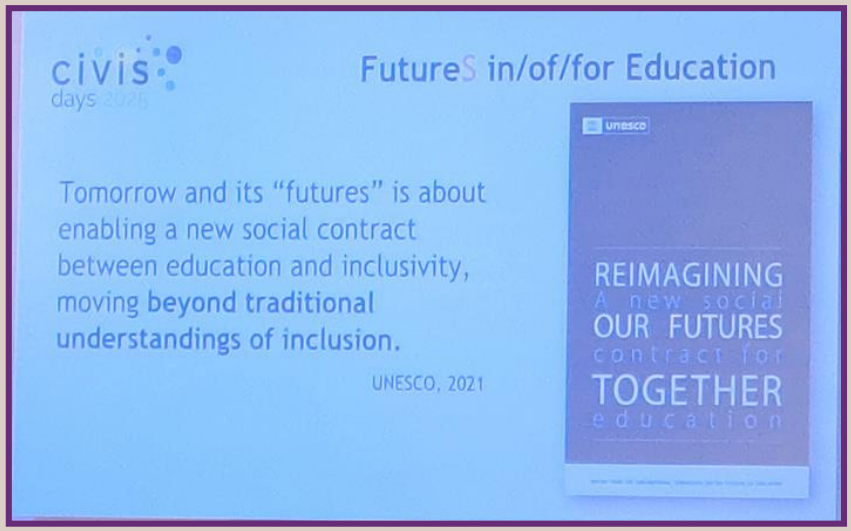

- **Από τη συμμετοχικότητα στη διαθεματικότητα**
- **Έκκληση να υπερβούμε τις παραδοσιακές έννοιες της συμπερίληψης και να υιοθετήσουμε ένα πιο διασυνδεδεμένο μοντέλο μάθησης**
- **Η διαθεματικότητα αφορά τον μετασχηματισμό των υφιστάμενων λογικών, τη συμπερίληψη όλων των προοπτικών και την ευελιξία της μάθησης στον χρόνο, τον χώρο και τον κλάδο (transclusivity)**
- **Έμφαση στις ευέλικτες μαθησιακές διαδρομές, στα αρθρωτά προγράμματα σπουδών και στην πρόσβαση στην εκπαίδευση χωρίς αποκλεισμούς (cosmobility/superdiversity)**

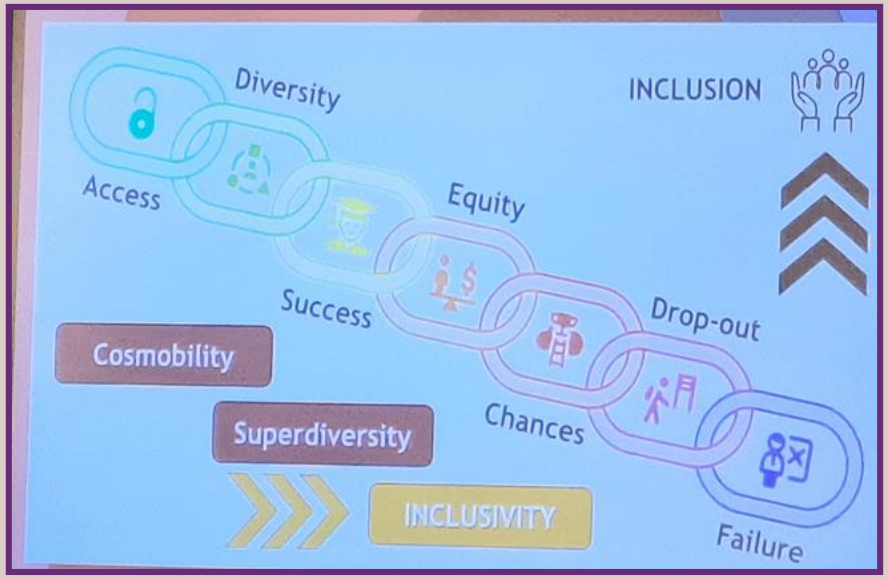

CIVIS Days 2025

Coffee & Lunch breaks

Στα διαλείμματα ,
ανταλλάξαμε απόψεις, ιδέες
και καλές πρακτικές

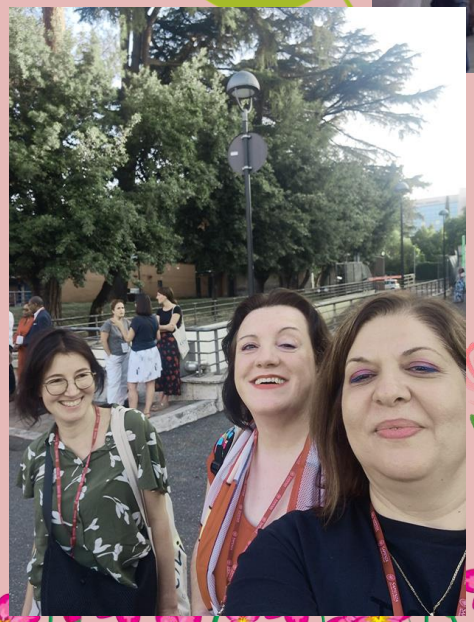

CIVIS Days 2025
Interactive sessions 1

Libraries & Inclusion: services, spaces, resources for all
Βιβλιοθήκες & Συμπερίληψη: υπηρεσίες, χώροι, πηγές για όλους

Θέματα - Προτάσεις - Προκλήσεις

Fishbowl session

Διαδρστική συνεδρία με τη συμμετοχή κοινού που εμπλουτίζει τον διάλογο

Είναι επαρκείς οι υποστηρικτικές υπηρεσίες των Βιβλιοθηκών για όλες τις ομάδες/κατηγορίες χρηστών;

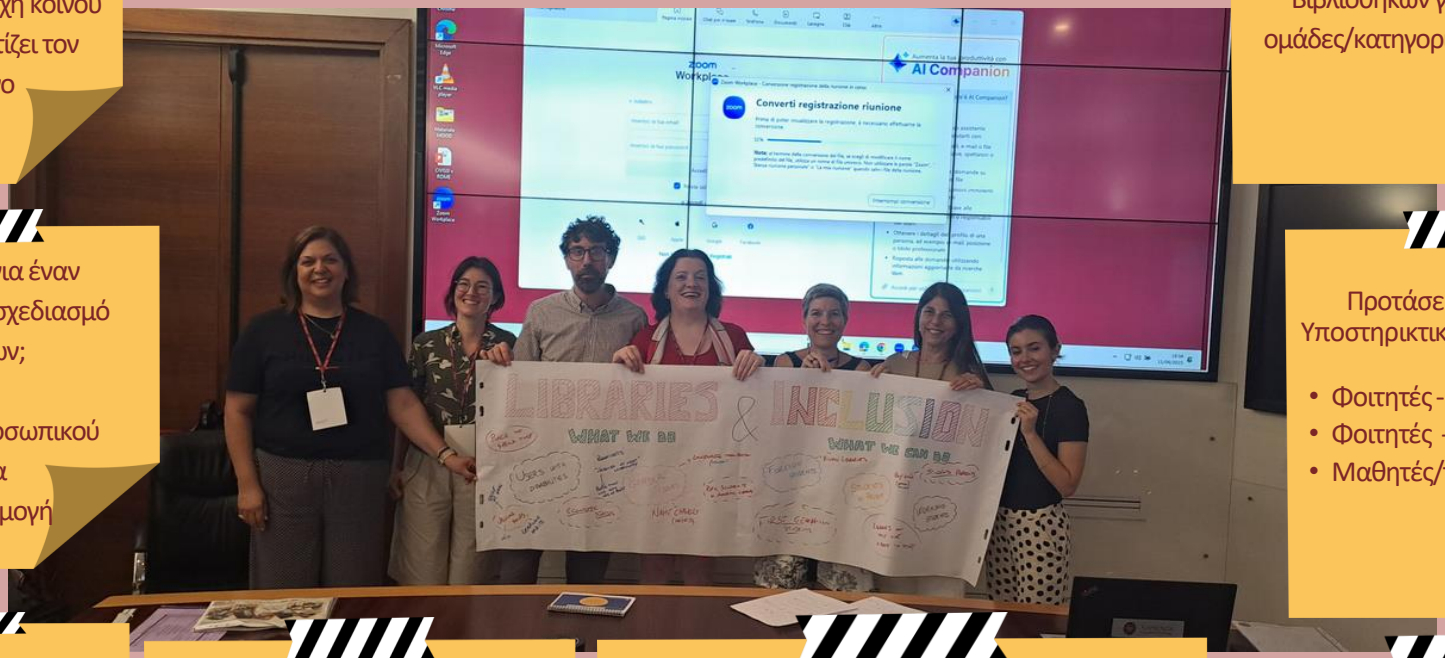

Τι χρειάζεται για έναν συμπεριληπτικό σχεδιασμό υπηρεσιών;
Πόροι
Εκπαίδευση Προσωπικού
Ευελιξία
Αναπροσαρμογή

Προτάσεις/Προκλήσεις Υποστηρικτικές υπηρεσίες για:

- Φοιτητές - Κρατούμενους
- Φοιτητές - Γονείς
- Μαθητές/τριες Λυκείου

Υποστηρικτικές υπηρεσίες Ακαδημαϊκών Ιδρυμάτων/Βιβλιοθηκών

Υποστηρικτικές υπηρεσίες ΕΚΠΑ

- Μονάδα Προσβασιμότητας και Υπηρεσίες
- Σταθμοί Προσβασιμότητας στη ΒΚΠ
- Πολιτική Ισότητας (κατά των έμφυλων διακρίσεων)

Υποστηρικτικές υπηρεσίες ΒΚΠ: Βιβλιοθήκη Νομικής Σχολής:

- Διευρυμένο ωράριο λειτουργίας Βιβλιοθήκης
- Σταθμοί Εργασίας (Διάκριση χώρων εργασίας /κράτηση)
- Πολιτιστικές εκδηλώσεις που προωθούν την ελευθερία της έκφρασης τη δημιουργικότητα, και τα δικαιώματα κοινωνικών ομάδων
- Υποστήριξη ατόμων με μειωμένη όραση / Συνέντευξη με εντυποανάπηρο χρήστη

Προτάσεις/Προκλήσεις HUMAN Libraries:

- Δράσεις σε Ακαδ. Βιβλ/κες
- Κατά τη διάρκεια βραδινών/ή και νυχτερινών ωρών
- Με σκοπό τη στήριξη ατόμων που έχουν περάσει δυσκολίες στη ζωή τους και χρειάζονται υποστήριξη
- Με τη μέθοδο αφήγησης ιστοριών, προφορικής μαρτυρίας, ηχητικών ντοκουμέντων κλπ.

CIVIS Days 2025
Interactive sessions 2

Διαδραστικές συνεδρίες με δυναμικές ομάδες εργασίας

SUCTI@CIVIS

Ομάδα της Συμμαχίας που προωθεί τη Διαπολιτισμική επικοινωνία και τον Πολυγλωσσικό Γραμματισμό στα Ακαδημαϊκά Ιδρύματα.

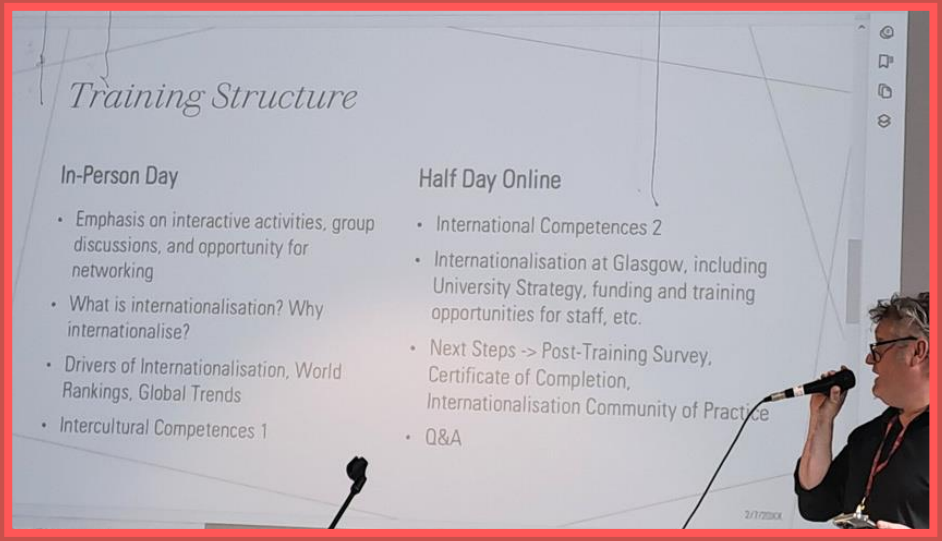

SUCTI@CIVIS

Πρόγραμμα/Σχέδιο που εμπλέκει το Διοικητικό Προσωπικό / Γραφείο Erarmus, Διεθνών Σχέσεων & Εθιμοτυπίας, CIVIS, Βιβλιοθήκες στην εξοικείωση με την έννοια και την εφαρμογή καλών πρακτικών διαπολιτισμικής επικοινωνίας.

Η συμμετοχή της Ελληνικής αποστολής (ΒΚΠ) σε ομάδες εργασίας συνέβαλε δημιουργικά στην παραγωγή ιδέων και προτάσεων. Επίσης, έγινε αποδεκτή η συμμετοχή της στην τηλεδιάσκεψη (SUCTI@zoom) τον Ιούλιο του 2025.

CIVIS Days 2025

ROME

Sapienza

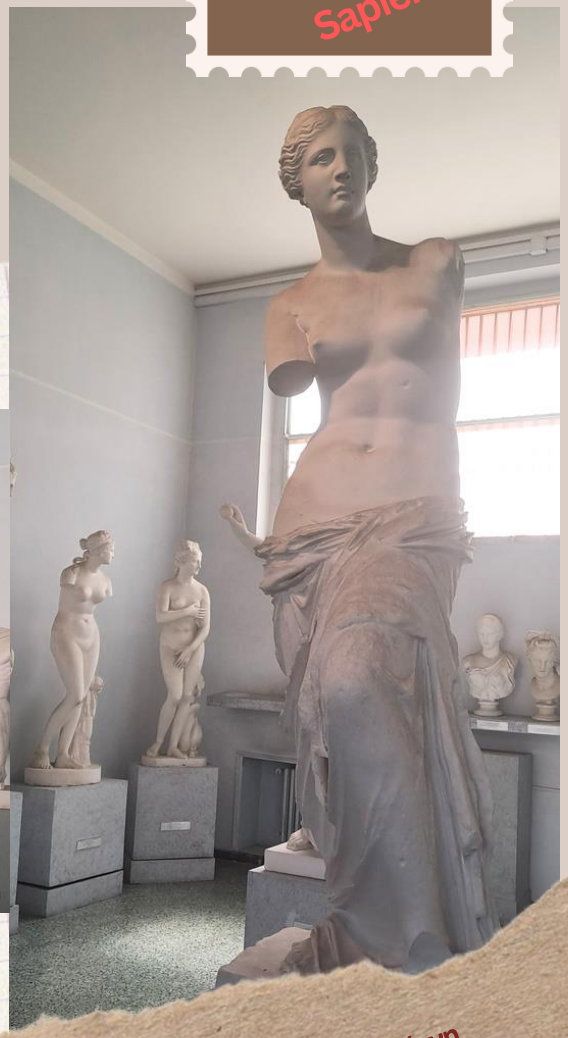

Sapienza University Museum of Classical Art

Συλλογή με "αντίγραφα" από την Αρχαία Ελληνική Τέχνη
για τα εργαστηριακά μάθήματα τέχνης των Φιλολογικών Τμημάτων
του Πανεπιστημίου SAPIENZA

CIVIS Days 2025

Cultural events

Συναυλία με Ιταλική παραδοσιακή μουσική

Κονσέρτο
από τη
Συμφωνική Ορχήστρα “CIVIS” *

ΠΟΛΙΤΙΣΤΙΚΕΣ Εκδηλώσεις

Κλικ εδώ
για να ακούσετε ένα απόσπασμα

Κλικ εδώ

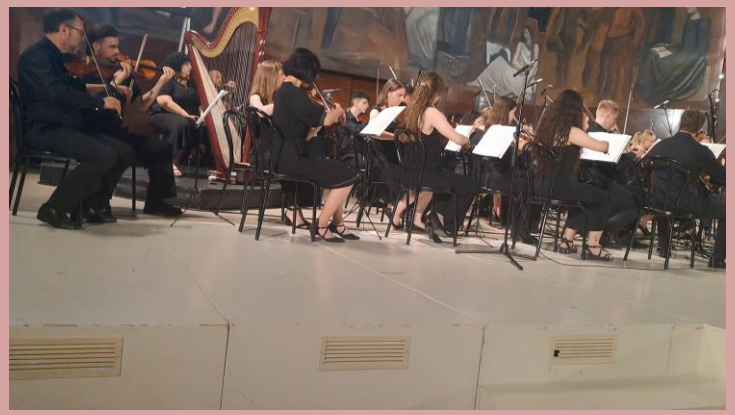

Κλικ εδώ

*Η Συμφωνική Ορχήστρα “CIVIS” αποτελείται από μουσικούς Πανεπιστημιακών Ορχηστρικών Σχημάτων. Τη διεύθυνση της Συμφωνικής Ορχήστρας “CIVIS” ανέλαβαν τέσσερις μαέστροι, η πρώτη Ελληνίδα και τρείς μαέστροι από τη Γαλλία, την Ισπανία και την Ιταλία.

CIVIS Days 2025
Interactive sessions 3

Cascade

Στον πυρήνα του, το CASCADE ασχολείται με την εισαγωγή της συμμετοχικής έρευνας και εκπαίδευσης, μέσα από πρακτικές εφαρμογές, σε ιδρύματα, φορείς και οργανισμούς.

Πώς ενδυναμώνεται και υιοθετείται ένα μοντέλο συμμετοχικής έρευνας;

Μέσω τακτικών ασύγχρονων ανταλλαγών, ενός μηνιαίου συνεργατικού χώρου εργασίας και στιγμών συλλογικού αναστοχασμού, διαμορφώνεται ένας χώρος όπου οι προκλήσεις εξερευνώνται και η μάθηση είναι συνεχής...

Participatory research

Η συμμετοχή μας στη διαδραστική συνεδρία “CASCADE” μάς πρόσφερε μια εμπλουτισμένη και πολυσχιδή εμπερία.

Στις ομάδες εργασίας που δημιουργήθηκαν εφαρμόσαμε πρακτικές και γνώσεις από επιστημονικούς κλάδους όπως: συμμετοχική διοίκηση και επικοινωνία, βιωματική εκπαίδευση, σχεδιασμός UX (User Experience) καθώς και διαπολιτισμική εκπαίδευση (πολυγλωσσική επικοινωνία κλπ).

Ρώμη: Θρυλική πόλη «Μνημείο»

CIVIS Days 2025

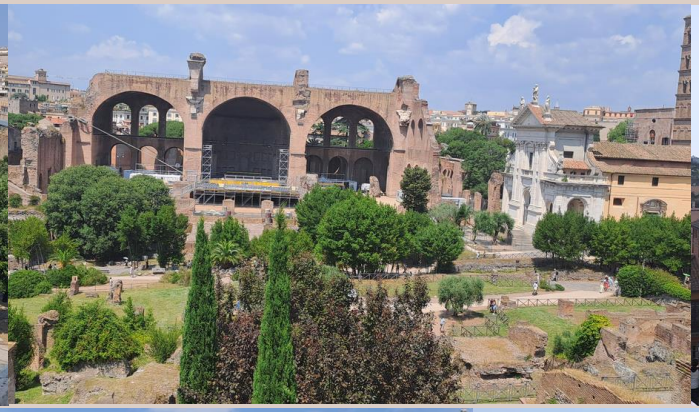

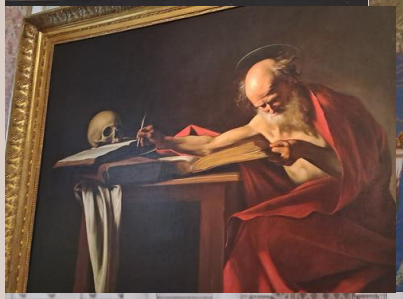

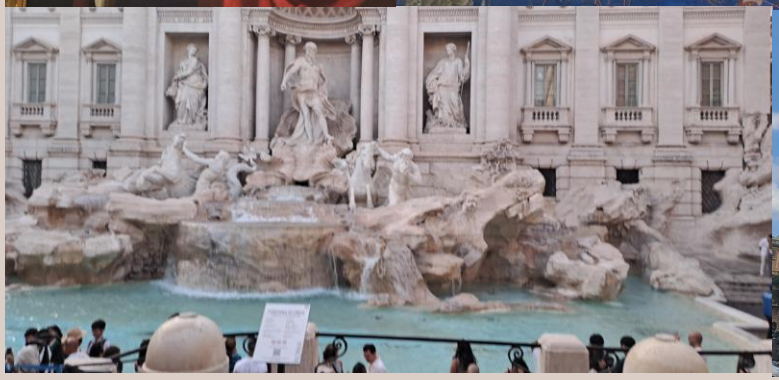
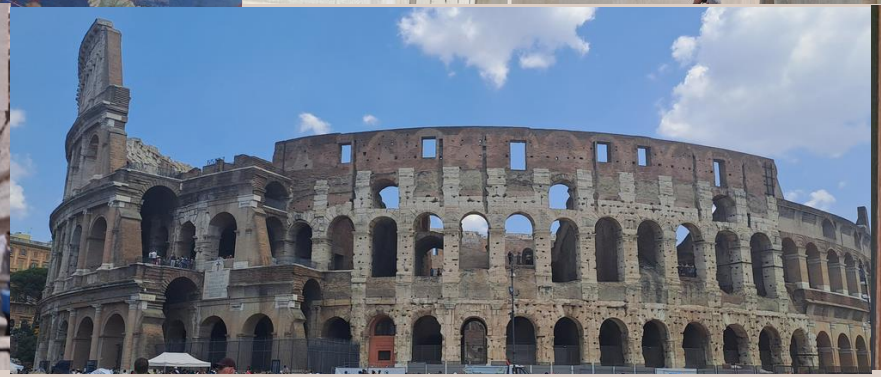

Χρήσιμοι σύνδεσμοι

CIVIS Days 2025

SUCTI Project

CASCADE Network

CIVIS Days 2025 in Rome

- ✓ Η εκπροσώπηση στις δυναμικές συνεδρίες του Συνεδρίου «CIVIS Days 2025», απαιτούσε προφορική διαδραστική παρουσία .
- ✓ Για τον παραπάνω σκοπό μελέτησα τις υπηρεσίες της Μονάδας Προσβασιμότητας και την Πολιτική ισότητας του ΕΚΠΑ, καθώς επίσης συζήτησα με αρμόδιους υπαλλήλους.
- ✓ Πραγματοποίησα συνέντευξη με τον Μ. Τσιτσιριδάκη , Υποψήφιο διδάκτορα του Τομέα Δημοσίου Δικαίου , ο οποίος μελετά στη Βιβλιοθήκη της Νομικής Σχολής και λαμβάνει υποστηρικτικές υπηρεσίες. Η συμβολή στη συζήτηση και άλλων υποψηφιών διδακτόρων που μελετούν στη Βιβλιοθήκη στάθηκε πολύ βοηθητική .
- ✓ Για τις ανάγκες της εκπροσώπησης δημιούργησα την παρουσίαση «We are all different but equal».
- ✓ Καλεσμένες στην εκπομπή «Βιβλιοθήκες στα FM», Η Κική Παπαδοπούλου και εγώ, συζητήσαμε, με τη Μυρτώ Γκιούλη και τη Μαρδίτσα Ζεκεντέ-Καρέντζου, παρουσιάστριες της εκπομπής, μεταξύ άλλων, για την Ευρωπαϊκή Συμμαχία CIVIS , τη συμμετοχή μας στην εκδήλωση «CIVIS days 2025» και τις διεθνείς συνεργασίες της ΒΚΠ .

c Μαρία Κατσέα, 2025